

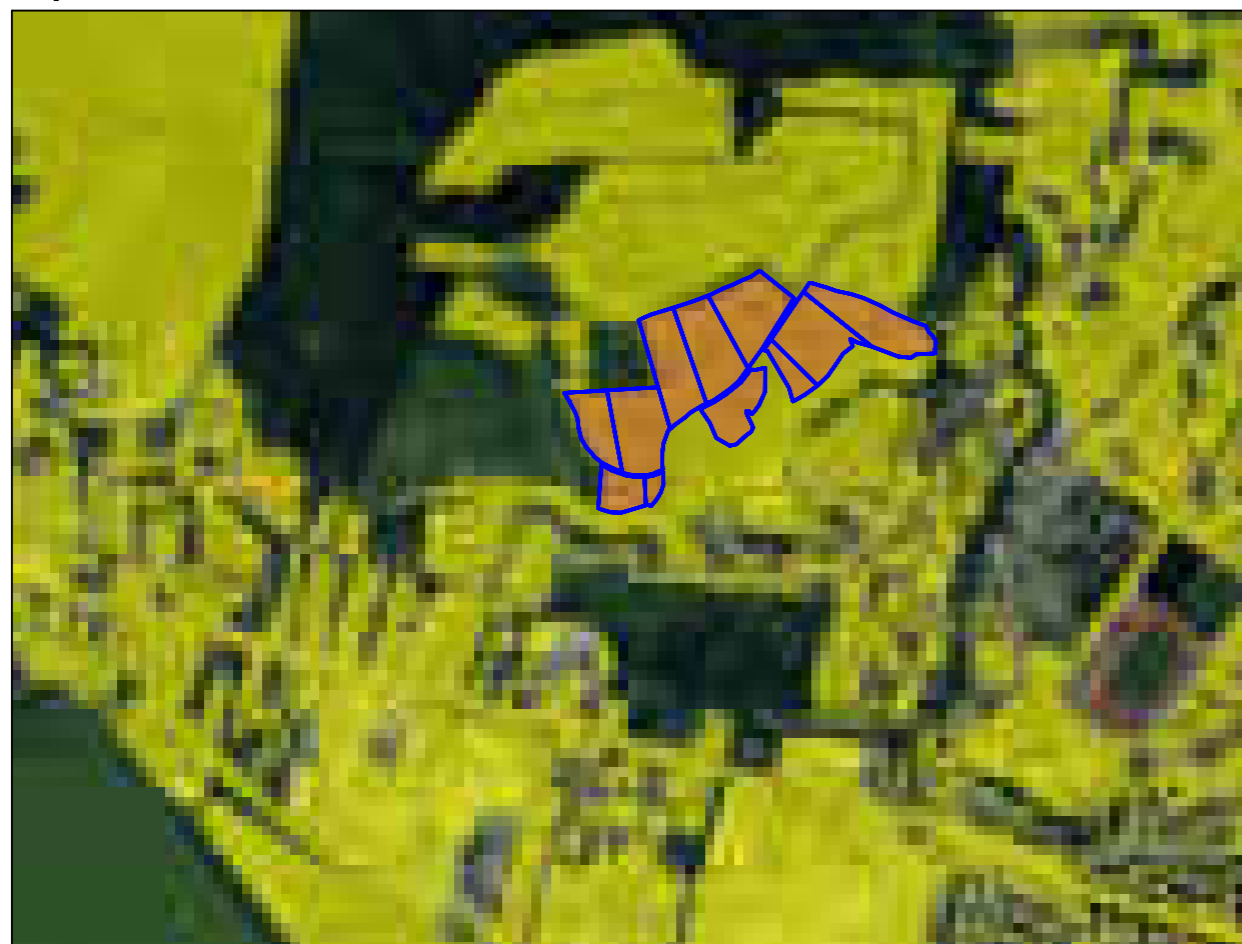

captura satelit 1:10000

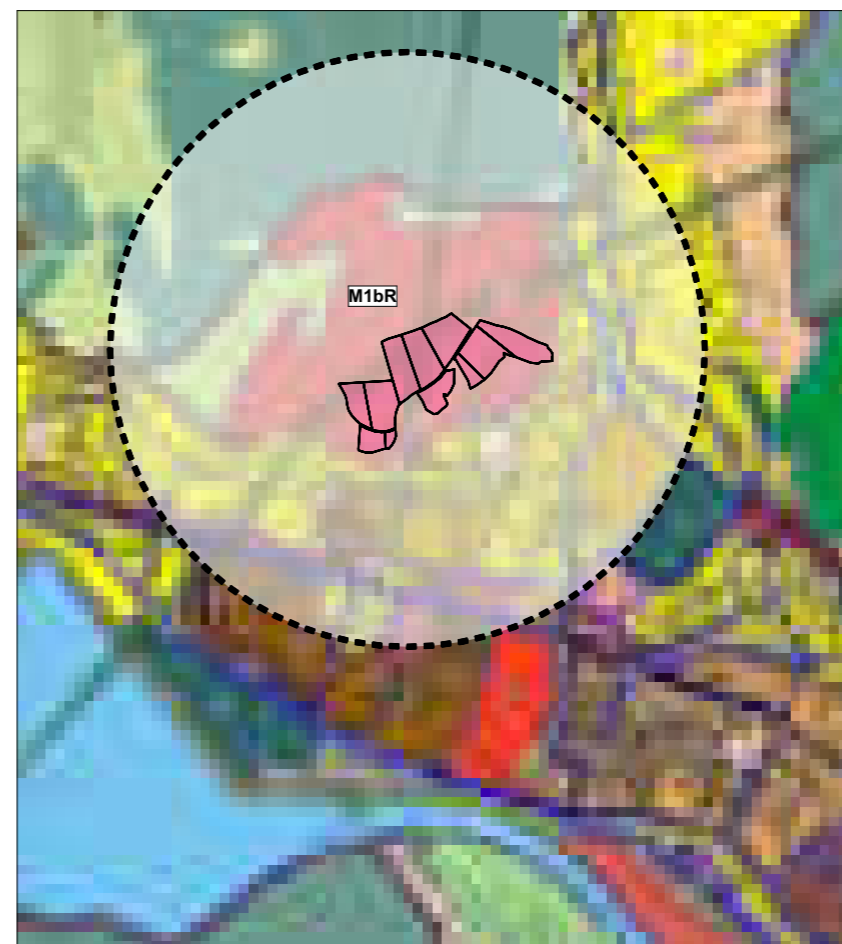

captura geoportal eTerra ANCPI 1:10000



PUG Piatra-Neamt 1:15000

localizare din satelit:



NOTA:
 • INAINTEA EXECUTARII ORICARUI TIP DE LUCRARE, CONSTRUCTORUL ESTE OBLIGAT SA VERIFICE TOATE COTELE PE SANTIER.
 • TOATE NECORELARILE INTRE PLANURI, COTE, DETALII SI MASURATORILE EFECTUATE, VOR FI IMEDIAT RAPORTATE PROIECTANTULUI
 • COTELE SI NOTELE SCRISE PRIMEAZA IN FATA COTELOR MASURATE
 • PROIECTUL DE ARHITECTURA SE VA CITI IMPREUNA CU PROIECTUL DE SISTEMATIZARE PE VERTICALE SI PROIECTELE DE DE INSTALATII PENTRU RELETE EXTERIOARE SI INTERIOARE

beneficiar:
 Bd Republicii, nr. 27,
 municipiul Piatra-Neamt, judetul Neamt

obiectiv:
Lotizare si Amenajare teren pentru construire locuinte si functiuni complementare, drumuri si platforme, spatii verzi, retele tehnico-edilitare

N



 amplasament

adresa: strada Bogdan Voda, tarla Carloman
 municipiul Piatra-Neamt, judetul Neamt

coordonator urbanism	NUME	SEMNATURA	CERINTA
subproiectant instalatii	NUME	SEMNATURA	CERINTA

proiectant general : TEL: 0742/988212; 0740/302724; 0233/227747

PIATRA NEAMT
 C.U.I 17536675
 J 27/737/27.04.2005

Este interzisa copierea si multiplicarea prezentei documentatii fara aprobarea scrisa a SC CREATIV PROIECT SRL

sef proiect	urb. arh. Roxana Vadeanu	nr.proiect:24/2023
proiectat arh.	urb. arh. Roxana Vadeanu	scara:
desenat	urb. arh. Roxana Vadeanu	format: A3 297 x 420
obiect:	OBIECTE COMPONENTE ALE INVESTITIEI	data: 2024

faza: P.U.Z.

denumirea plansei: PLAN DE INCADRARE IN TERITORIU
 nr. plansei: U.1