

(ANEXA 1) PENTRU PUBLICARE PE PAGINA DE INTERNET

Conf. art. 6 lit. (e) din Legea nr. 176 din 01.09.2010 prin ANONIMIZAREA:

- adresei imobilelor declarate - cu excepția LOCALITĂȚII - pct. I/1 și I/2 din declarația de avere;
- adresei instituției care administrează activele financiare - pct. IV din declarația de avere;
- codul numeric personal;
- SEMNATURA

DECLARAȚIE DE AVERE

Subsemnatul/Subsemnata POPESCU R. JASILE având funcția de consilier local la Consiliul local Domiciliat(ă) - (numai LOCALITATEA) Pratra Neamt cunoscând prevederile art. 292 din Codul penal privind falsul în declarații, declar pe propria răspundere că împreună cu familia*1) dețin următoarele:

*1) Prin familie se înțelege soțul/soția și copiii aflați în întreținerea acestora.

I. Bunuri imobile

1. Terenuri

NOTĂ:

Se vor declara inclusiv cele aflate în alte țări.

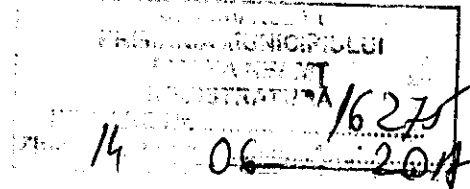

NUMAI LOCALITATEA	Categoria*	Anul dobândirii	Suprafața	Cota parte	Modul de dobândire	Titularul*2
P. Neamt	3	2004	428	100%	c.v.c.	Popescu Vasile

* Categoriile indicate sunt: (1) agricol; (2) forestier; (3) intravilan; (4) luciu de apă; (5) alte categorii de terenuri extravilane, dacă se află în circuitul civil.

*2) La "Titular" se menționează, în cazul bunurilor proprii, numele proprietarului (titularul, soțul/soția, copilul), iar în cazul bunurilor în coproprietate, cota-parte și numele coproprietarilor.

2. Clădiri

NOTĂ:

Se vor declara inclusiv cele aflate în alte țări.

NUMAI LOCALITATEA	Categoria*	Anul dobândirii	Suprafața	Cota parte	Modul de dobândire	Titularul*2
P. Neamt	2	2004	287	100%	construcție	Popescu Vasile
P. Neamt	1	2001	61	100%	c.v.c.	Popescu Vasile

* Categoriile indicate sunt: (1) apartament; (2) casă de locuit; (3) casă de vacanță; (4) spații comerciale/de producție.

*2) La "Titular" se menționează, în cazul bunurilor proprii, numele proprietarului (titularul, soțul/soția, copilul), iar în cazul bunurilor în coproprietate, cota-parte și numele coproprietarilor.

II. Bunuri mobile

1. Autovehicule/autoturisme, tractoare, mașini agricole, șalupe, iahturi și alte mijloace de transport care sunt supuse înmatriculării, potrivit legii

Natura	Marca	Nr. de bucati	Anul de fabricatie	Modul de dobandire
Autoturism	SKODA	1	2008	Cumparare
Autoturism	Renault	1	2012	-/-
Motosculet	Peugeot	1	2006	-/-

2. Bunuri sub formă de metale prețioase, bijuterii, obiecte de artă și de cult, colecții de artă și numismatică, obiecte care fac parte din patrimoniul cultural național sau universal, a căror valoare însumată depășește 5.000 de euro.

NOTĂ:

Se vor menționa toate bunurile aflate în proprietate, indiferent dacă ele se află sau nu pe teritoriul României la momentul declarării.

Descriere sumara	Anul dobandirii	Valoarea estimata
-	-	-

III. Bunuri mobile, a căror valoare depășește 3.000 de euro fiecare, și bunuri imobile înstrăinate în ultimele 12 luni

Natura bunului instrăinat	Data instrăinării	Persoana către s-a instrăinat	Forma instrăinării	Valoarea
-	-	-	-	-

IV. Active financiare

1. Conturi și depozite bancare, fonduri de investiții, forme echivalente de economisire și investire, inclusiv cardurile de credit, dacă valoarea însumată a tuturor acestora depășește 5.000 de euro

NOTĂ:

Se vor declara inclusiv cele aflate în bănci sau instituții financiare din străinătate.

Institutiile care administreaza si adresa acestora	Tipul*	Valuta	Deschis in anul	Sold/ valoare la zi
Nu se publică pe internet numele și adresa unităților bancare				
	2	Lei	2014	14.425,00
	2	Lei	2014	14.425,00

* Categoriile indicate sunt: (1) cont curent sau echivalente (inclusiv card); (2) depozit bancar sau echivalente; (3) fonduri de investiții sau echivalente, inclusiv fonduri private de pensii sau alte sisteme cu acumulare (se vor declara cele aferente anului fiscal anterior).

1 Lei 2013 55.937,00

2. Plasamente, investiții directe și împrumuturi acordate, dacă valoarea de piață însumată a tuturor acestora depășește 5.000 de euro

NOTĂ:

Se vor declara inclusiv investițiile și participările în străinătate.

Emitent titlu/societatea în care persoana este actionar sau asociazat/beneficiar de împrumut	Tipul*	Nr. de titluri / Cota de participare	Valoarea totală la zi
SC Popescu Priom SRL	2	10/50	30.100,00

* Categoriile indicate sunt: (1) hârtii de valoare deținute (titluri de stat, certificate, obligațiuni); (2) acțiuni sau părți sociale în societăți comerciale; (3) împrumuturi acordate în nume personal.

3. Alte active producătoare de venituri nete, care însumate depășesc echivalentul a 5.000 de euro pe an:

NOTĂ:

Se vor declara inclusiv cele aflate în străinătate.

V. Datorii

Debite, ipoteci, garanții emise în beneficiul unui terț, bunuri achiziționate în sistem leasing și alte asemenea bunuri, dacă valoarea însumată a tuturor acestora depășește 5.000 de euro

NOTĂ:

Se vor declara inclusiv pasivele financiare acumulate în străinătate.

Creditor	Contract in anul	Scadent la	Valoare
ALPHA BANK	2016	2046	310.000,00

VI. Cadouri, servicii sau avantaje primite gratuit sau subvenționate față de valoarea de piață din partea unor persoane, organizații, societăți comerciale, regii autonome, companii/societăți naționale sau instituții publice românești sau străine, inclusiv burse, credite, garanții, decontări de cheltuieli, altele decât cele ale angajatorului, a căror valoare individuală depășește 500 de euro*

* Se exceptează de la declarare cadourile și tratațiile uzuale primite din partea rudelor de gradul I și al II-lea.

Cine a realizat venitul	Sursa venitului: numele, sdrasa	Serviciul prestat/ Obiectul generator de venit	Venitul anual incasat
1.1. Titular			
1.2. Sot/ sotie			
1.3. Copii			

VII. Venituri ale declarantului și ale membrilor săi de familie, realizate în ultimul an fiscal încheiat (potrivit art. 41 din Legea nr. 571/2003 privind Codul fiscal, cu modificările și completările ulterioare)

NOTĂ:

Se vor declara inclusiv veniturile provenite din străinătate.

Cine a realizat venitul	Sursa venitului: numele, adresa	Serviciul prestat/ Obiectul generator de venit	Venitul annual incasat
1. Venituri din salarii			
1.1. Titular	Municipiul P. NT	Salarii + indemnizatii	38.402,00
1.2. Sot/Sotie	Parotrig SA	Indemnizatii AGA	419,00
1.3. Copii			
2. Venituri din activitati independente			
2.1 Titular			
2.2. Sot/ sotie			
3. Venituri din cedarea folosintei bunurilor			
3.1. Titular			
3.2. Sot/ sotie			
4. Venituri din investitii			
4.1. Titular	SC Popeasa Prim SRL	dividende	15.000,00
4.2. Sot/sotie			
5. Venituri din pensii			
5.1. Titular			
5.2. Sot/sotie	CJ Neamt	pensie	6.360,00
6. Venituri din activitati agricole			
6.1. Titular			
6.2. Sot/sotie			
7. Venituri din premii si din jocuri de noroc			
7.1. Titular			
7.2. Sot/sotie			
7.3. Copii			
8. Venituri din alte surse	AZOFM	scmăj	9.834,00
8.1. Titular			
8.2. Sot/sotie			
8.3. Copii	USAMV	bursă	2.800,00

7. Venituri din premii și din jocuri de noroc

Prezenta declarație constituie act public și răspund potrivit legii penale pentru inexactitatea sau caracterul incomplet al datelor menționate.

Data completării

14.06.2014

NU SE SEMNEAZĂ